

**孕龍科技股份有限公司**  
**ZeroPlus Technology Co., Ltd.**

# SPECIFICATION

**MODEL: 013-LAP-S/PDIF-M**

**PART NO :** \_\_\_\_\_

**VERSION :** V1.21

Approver		Check	Design
GM	PM		

Customer Confirm

\* Please fax the file to  
ZeroPlus Technology after  
signing .

2F, NO.123, Jian Ba Rd,  
Chung Ho City, Taipei Hsian, R.O.C.

Tel:+886-2-66202225  
Fax:+886-2-22234362

## 目录

1	软件下载 .....	3
2	软件安装 .....	6
3	软件注册 .....	10
4	人机界面 .....	13
5	使用说明 .....	17

## 1 软件下载

下载安装软件请依照下列步骤：

**注：**本说明书若有任何改动恕不另行通知。因模组版本升级而造成的与本说明书不符，以模组软件为准。

STEP 1. 请链接 ZEROPLUS 的公司网址：<http://www.zeroplus.com.tw/>

STEP 2. 点击公司首页仪器事业处 Instrument Division 简体中文。

### STEP 3. 单击产品介绍菜单。

### STEP 4. 再单击总线协议分析模组。

STEP 5. 在数字多媒体分类中单击 S/PDIF 模组。

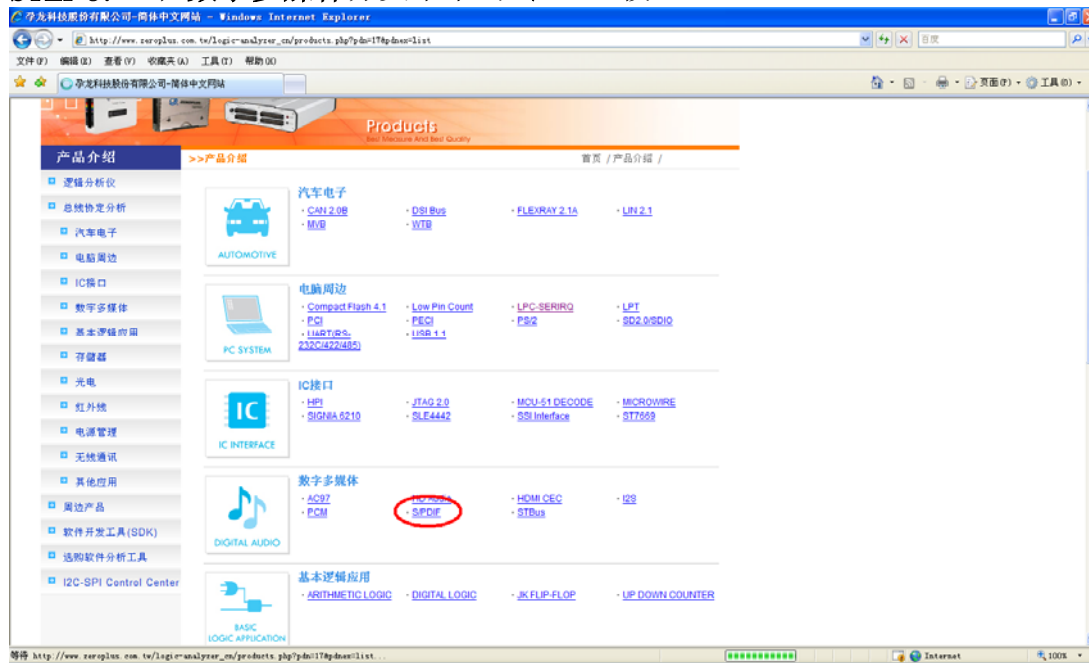

STEP 6. 单击 software，可将该模组安装档文件存储到您的电脑，解压此档进行安装。

## 2 软件安装

**STEP 1.** 安装总线协议模组，双击解压后的 Setup.exe 文件。

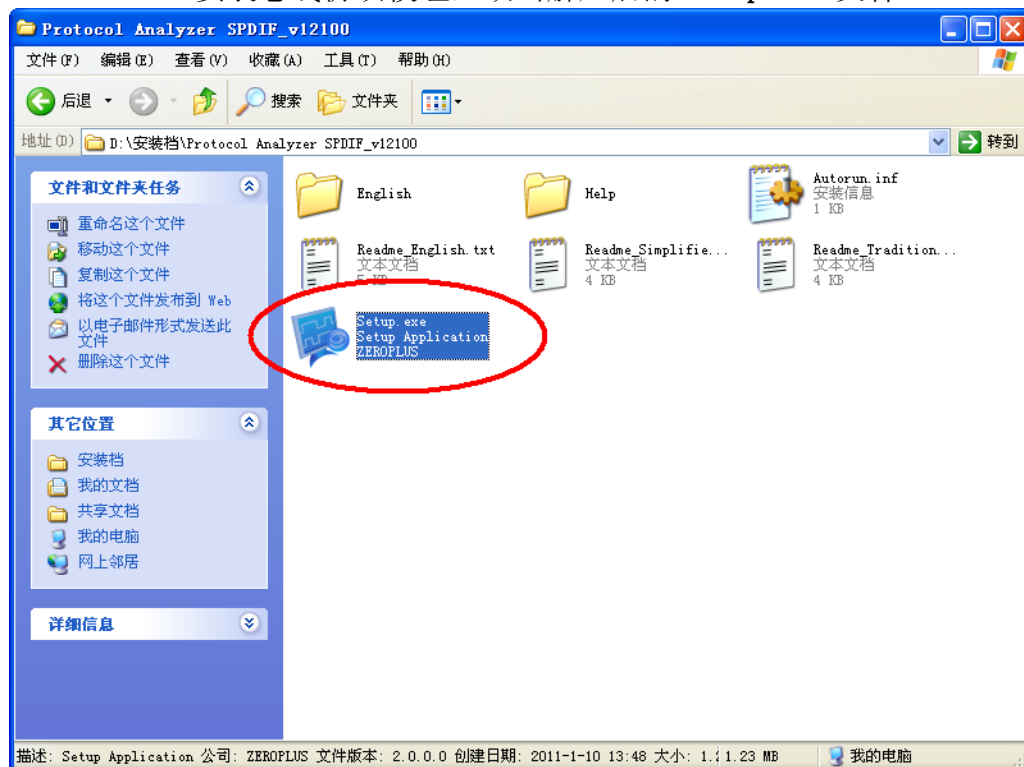

**STEP 2.** 执行 Install。

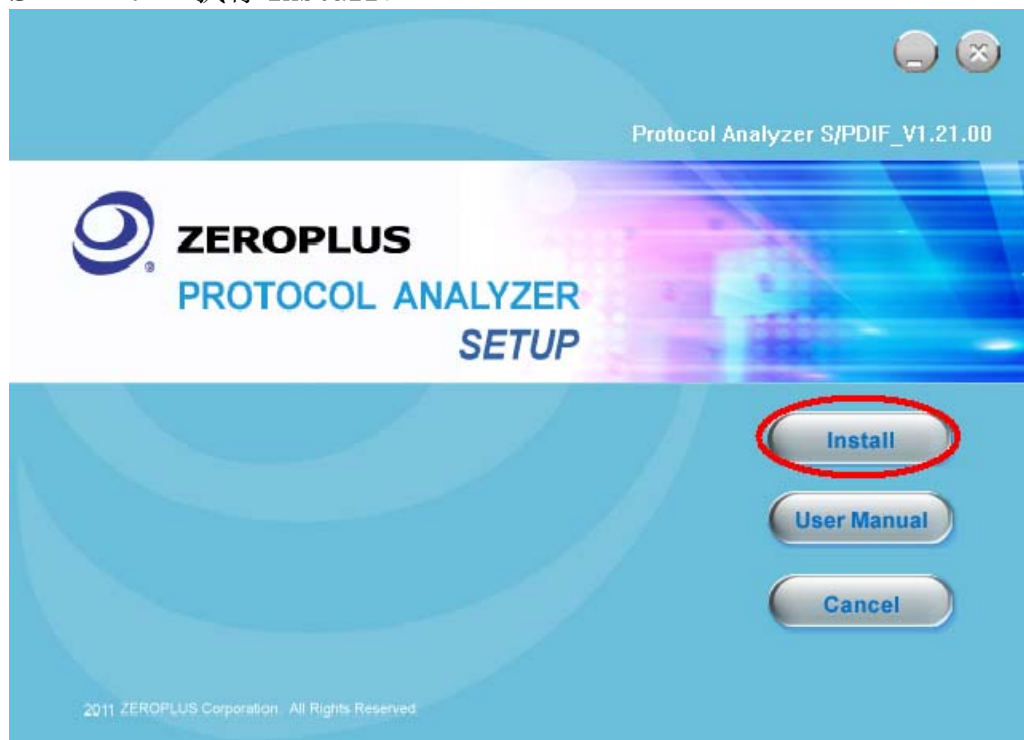

**STEP 3.** 按下下一步。

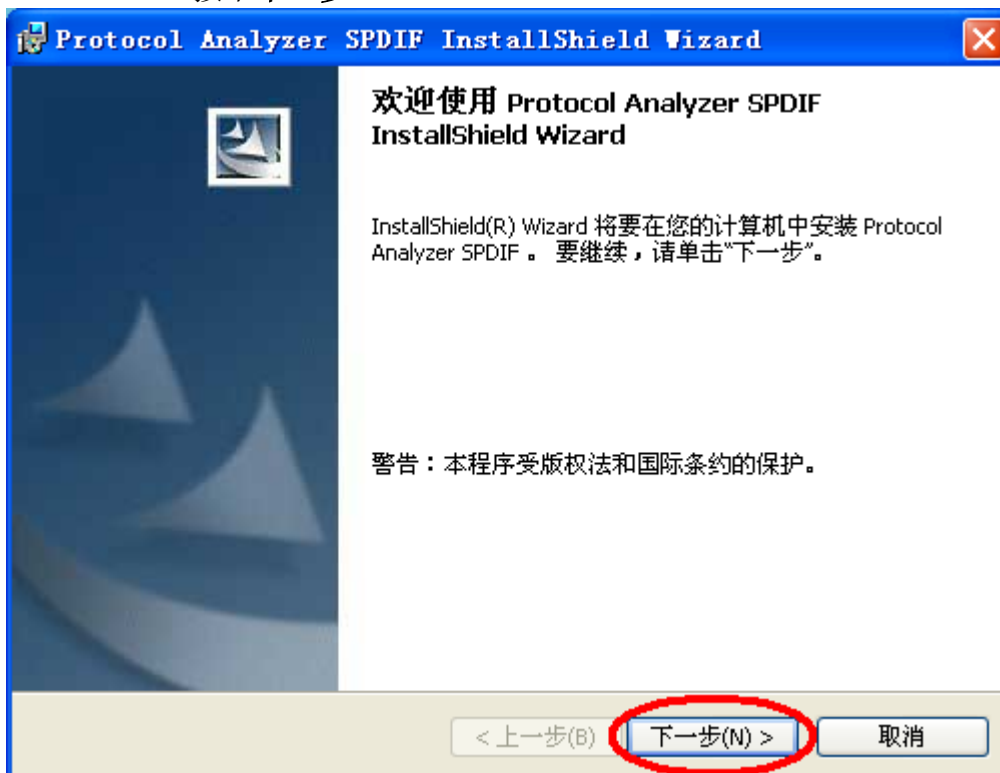

**STEP 4.** 點選我接受该许可证协议中的条款，并按下下一步。

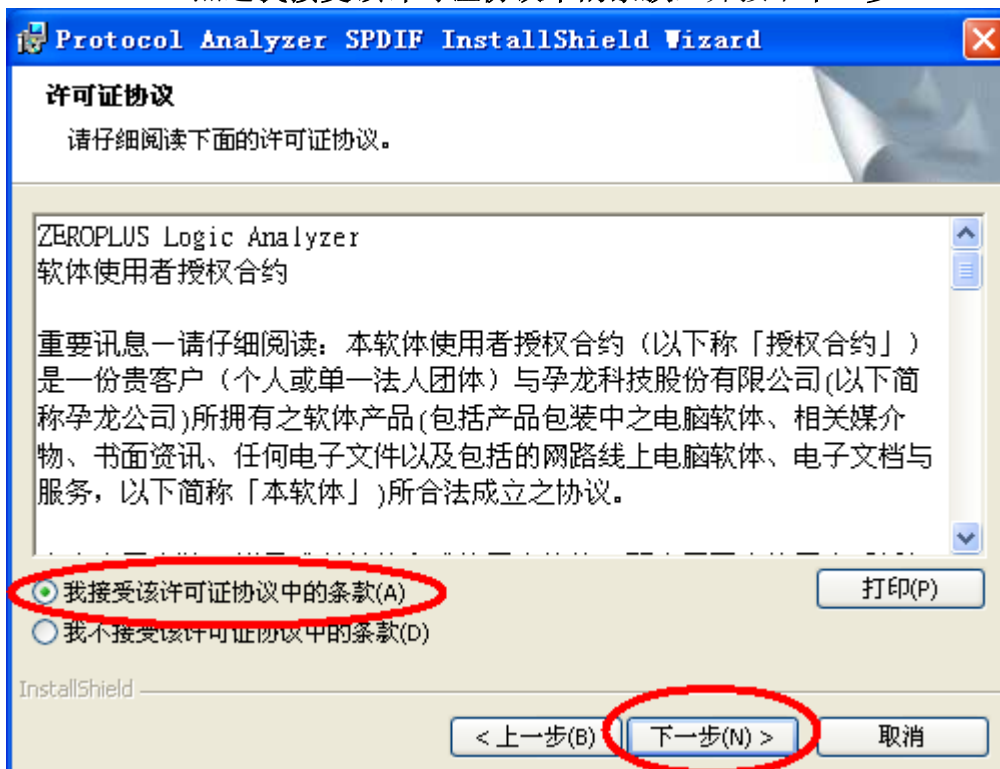

**STEP 5.** 填写完相关数据，点选下一步。

**STEP 6.** 点击下一步。

**STEP 7.** 执行安装，按下**安装**按钮。

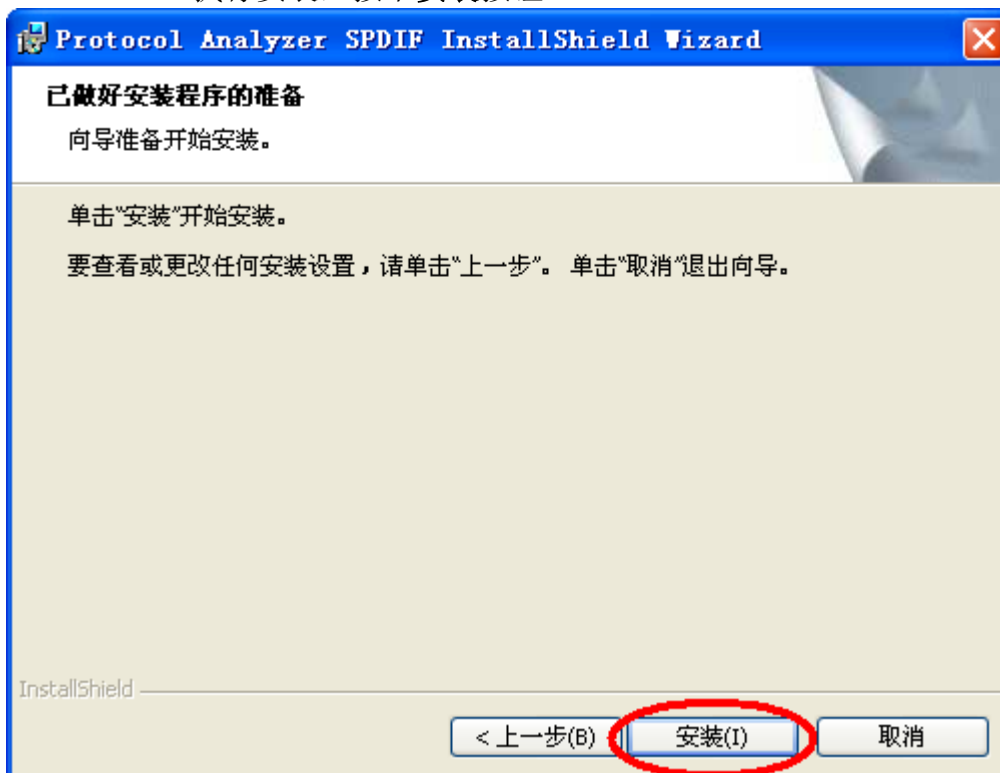

**STEP 8.** 安装完毕，即可按下**完成**按钮。

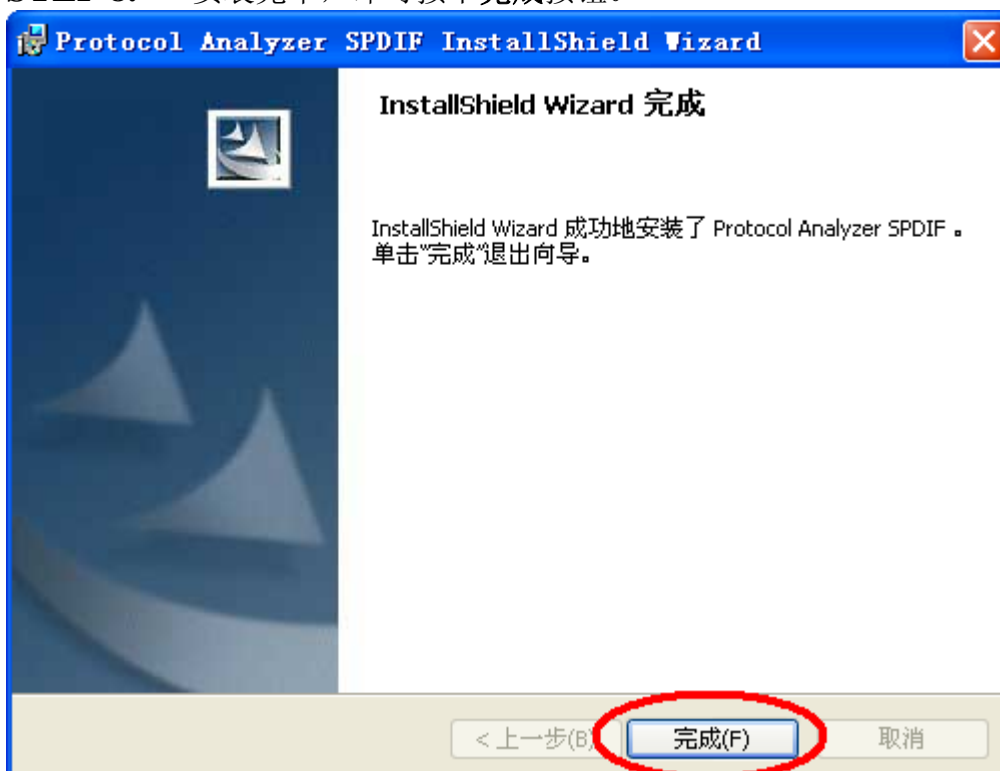

### 3 软件注册

STEP 1. 在通道名称区域右键，点选归纳信号线为总线，把 A0 归纳为 Bus1，S/PDIF 总线协议分析只需 1 线解码。

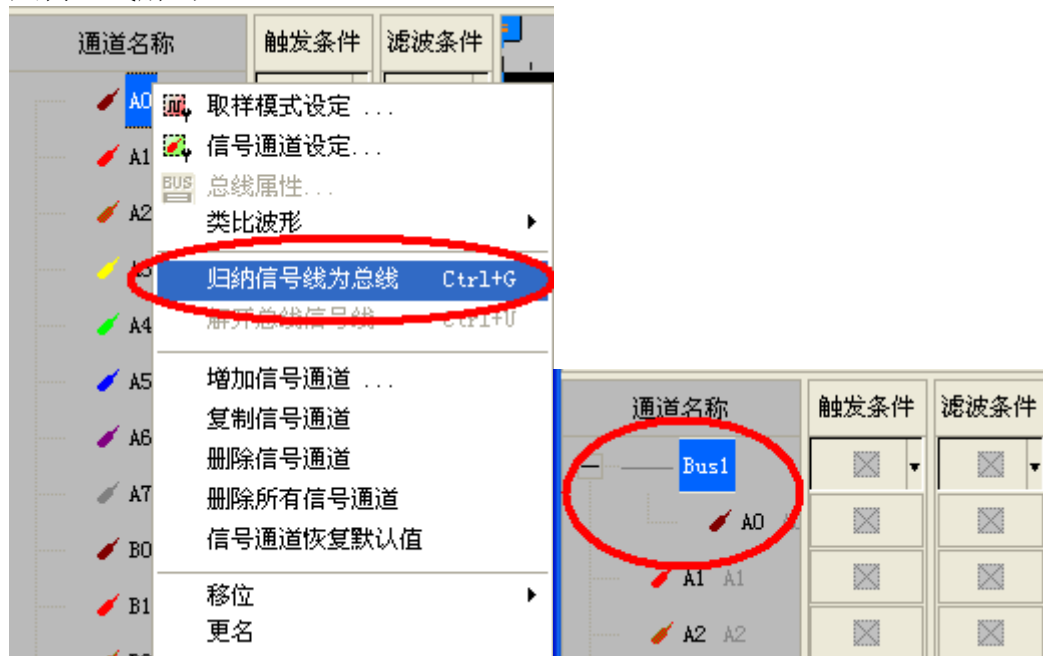

STEP 2. 选择 Bus1，再在通道区域右键，点选总线属性，调出总线属性对话框。

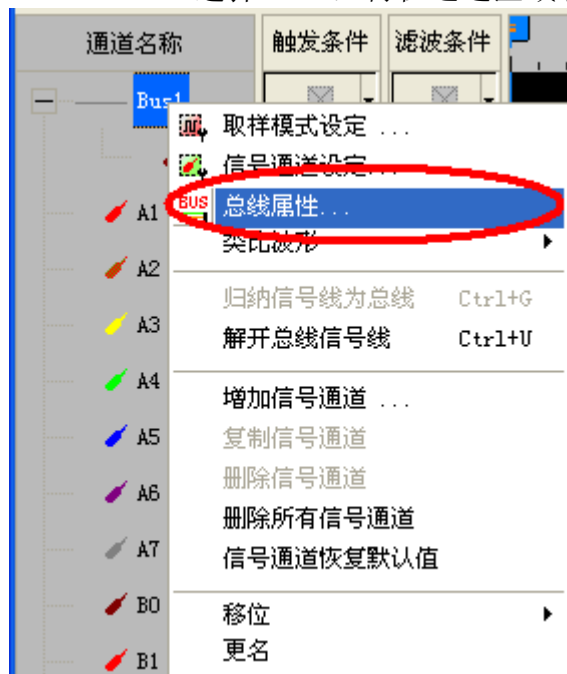

STEP 3. 在总线属性对话框，点选 ZEROPLUS LA S/PDIF MODULE V1.21.00 (CN01)，再单击参数配置按钮，调出该模组设定对话框。

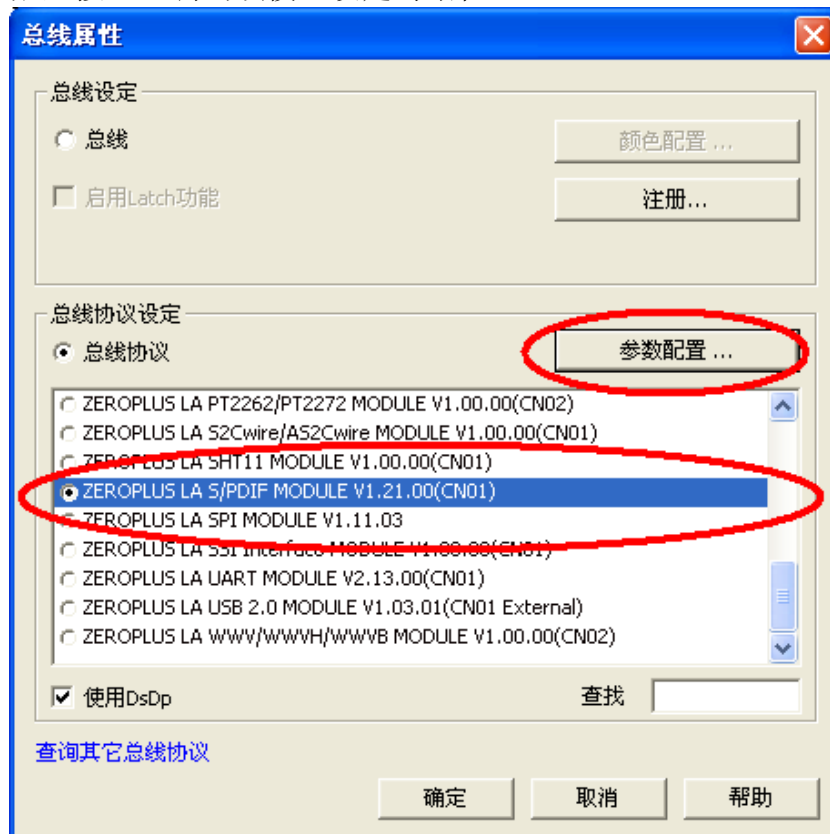

STEP 4. 点选注册页签，输入该机型的 S/PDIF 注册码，按下注册按钮进行注册。

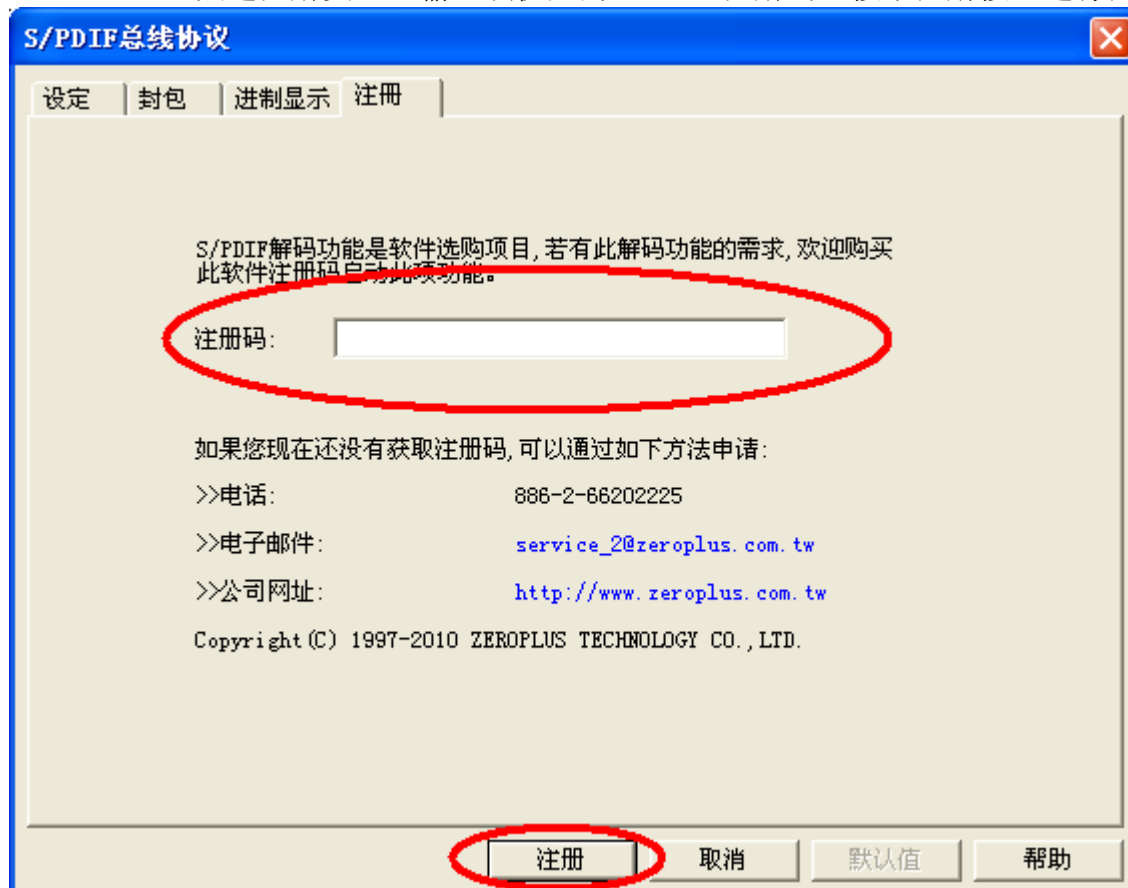

STEP 5. 注册成功后，在注册页会显示注册成功信息。

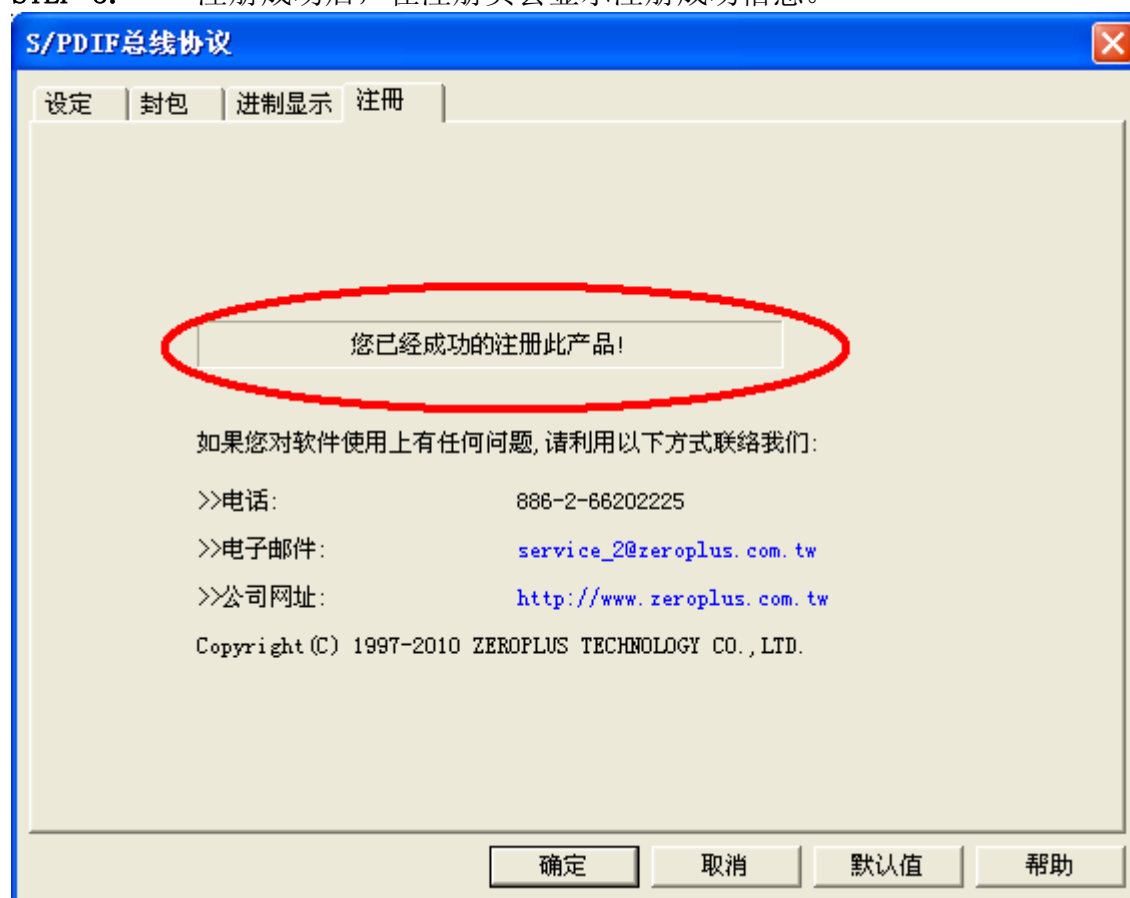

## 4 人机界面

在设定页，S/PDIF 相关设定可参考下图界面。

设定页

**S/PDIF总线协议**

设定 | 封包 | 进制显示 | 注册

通道设定  
S/PDIF: AO

总线协议设定  
AUX传送方向: LSB->MSB Data模式: 24位  
Data传送方向: LSB->MSB 奇偶校验: Odd Parity  
频率: 2.8224 MHz (Min:0.5MHz, Max:5MHz) ☐ Frame位数: 192 (Min:32, Max:192)

总线协议颜色  
Start-B Start-W Start-M AUX Data  
Validity User Channel Parity

确定 取消 默认值 帮助

通道设定:

S/PDIF 总线协议只需要 1 线解码。

总线协议设定:

AUX 传送方向:

可选择 LSB->MSB 或 MSB->LSB 两种，默认为 LSB->MSB。

Data 传送方向:

可选择 LSB->MSB 或 MSB->LSB 两种，默认为 LSB->MSB。

频率:

可选择 2.8224MHz ,3.0720MHz 或 2.0480MHz 三种，也可以输入 0.5~5MHz 之间的频率。

Data 模式:

可选择 24 位，20 位或 16 位，默认为 24 位模式。

奇偶校验:

可选择 Odd Parity 或 Even Parity，默认 Odd Parity 校验。

## Frame 位数:

如勾选此功能，译码按照 BLOCK 格式协议严格译码，不勾选，只要符合 Sumframe 格式都会译码出来。  
通常 BLOCK 范围 32~192 个 Frame，一般 BLOCK 为 192 个。

## 总线协议颜色:

使用者可自行设定解码字段颜色。

## 封包页

封包部分可依使用者喜好调整各封包颜色，勾选项显示在封包列表中，未勾选项不会显示在封包列表中。  
默认勾选所有项。

## 进制显示页：

当启用自定义进制显示时，AUX, Data 用户可自定义其进制。不启用时，为灰色状态，不可点选进制设定。

注册页:

注册部分提供公司信息，使用者如有相关问题可拨打电话或上网查询。

## 5 使用说明

STEP 1. 在通道名称区域右键，点选归纳信号线为总线，把 A0 归纳为 Bus1，S/PDIF 总线协议分析只需 1 线解码。

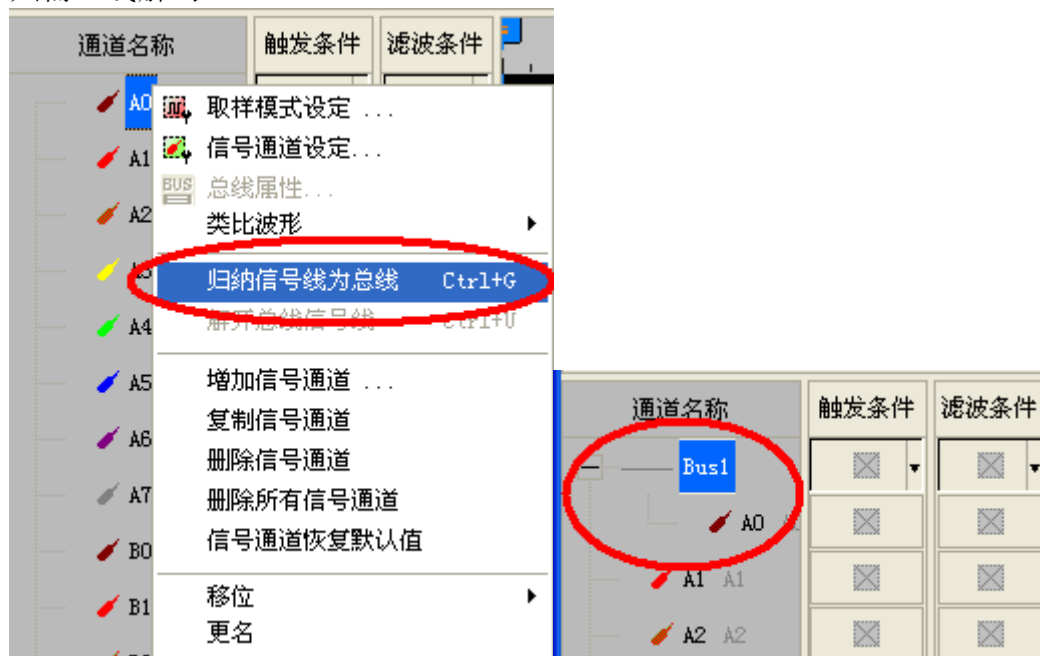

STEP 2. 选择 Bus1，再在通道区域右键，点选总线属性，调出总线属性对话框。

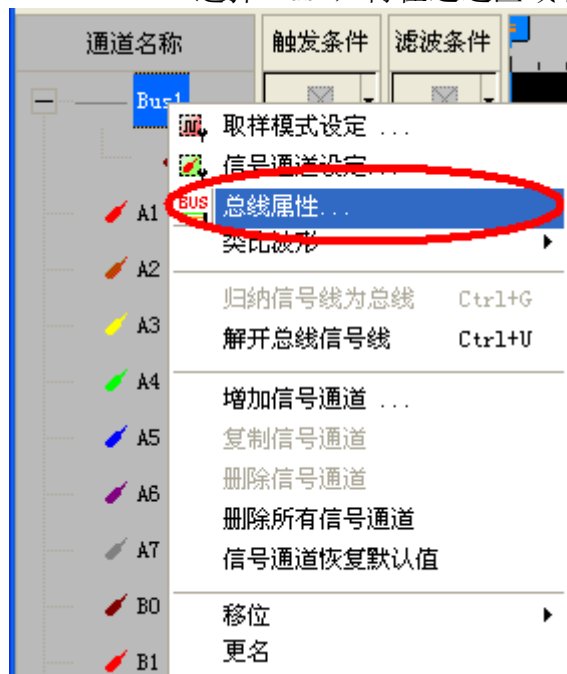

STEP 3. 在总线属性对话框，点选 ZEROPLUS LA S/PDIF MODULE V1.21.00 (CN01)，再单击参数配置按钮，调出该模组设定对话框。

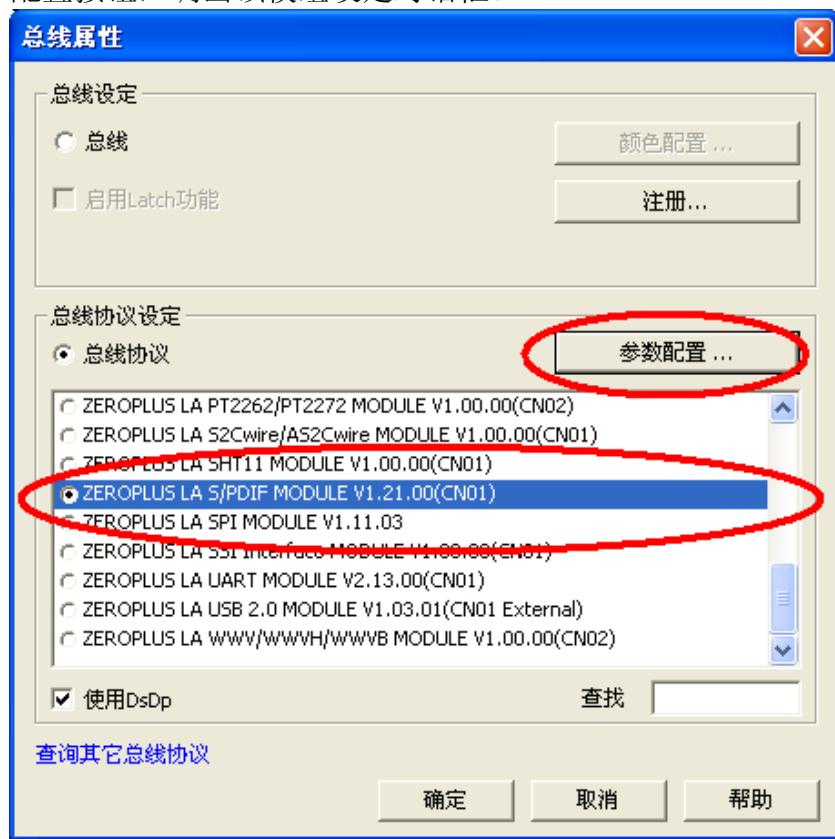

STEP 4. 打开设定页，进行通道设定。

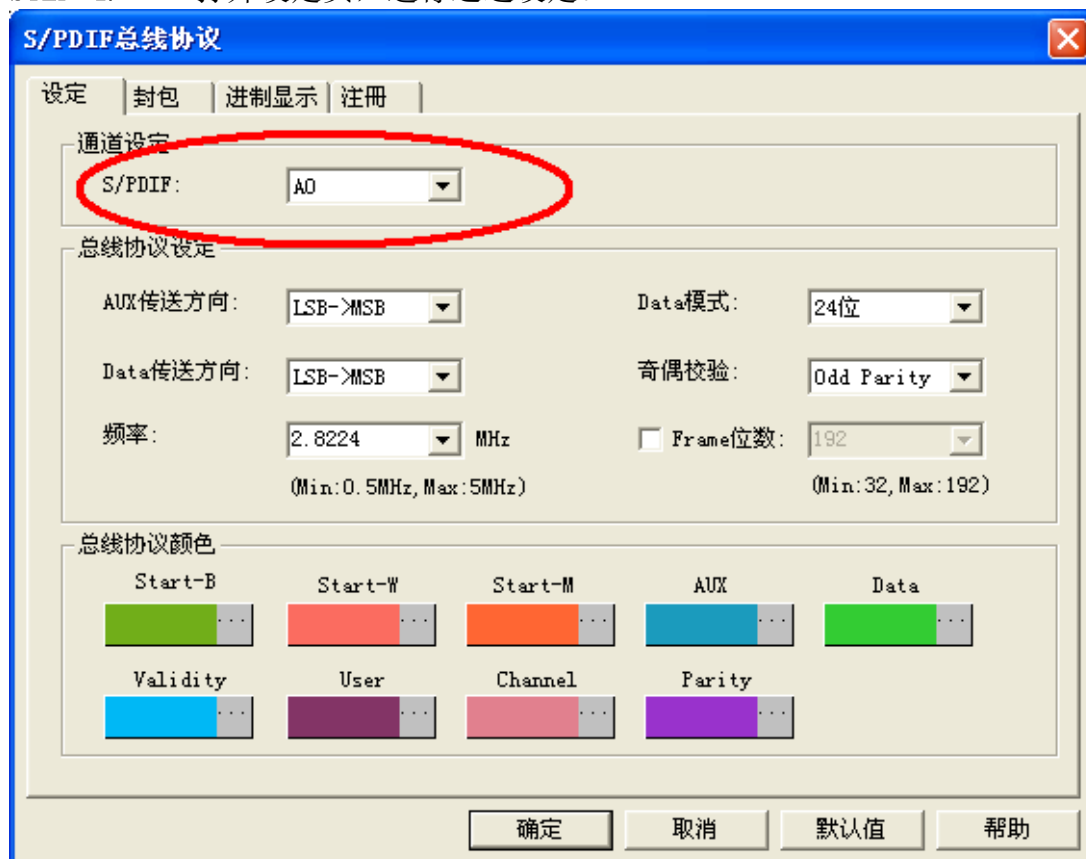

STEP 5. 设定 AUX 传送方向为 LSB->MSB 或 MSB->LSB。

**S/PDIF 总线协议**

设定 | 封包 | 进制显示 | 注册

通道设定  
S/PDIF: A0

总线协议设定  
AUX 传送方向: **LSB->MSB** Data 模式: 24位  
Data 传送方向: LSB->MSB 奇偶校验: Odd Parity  
频率: 2.8224 MHz ☐ Frame 位数: 192  
(Min: 0.5MHz, Max: 5MHz) (Min: 32, Max: 192)

总线协议颜色  
Start-B Start-W Start-M AUX Data  
Validity User Channel Parity

确定 取消 默认值 帮助

STEP 6. 设定 Data 传送方向为 LSB->MSB 或 MSB->LSB。

**S/PDIF 总线协议**

设定 | 封包 | 进制显示 | 注册

通道设定  
S/PDIF: A0

总线协议设定  
AUX 传送方向: LSB->MSB Data 模式: 24位  
**Data 传送方向: LSB->MSB** 奇偶校验: Odd Parity  
频率: 2.8224 MHz ☐ Frame 位数: 192  
(Min: 0.5MHz, Max: 5MHz) (Min: 32, Max: 192)

总线协议颜色  
Start-B Start-W Start-M AUX Data  
Validity User Channel Parity

确定 取消 默认值 帮助

STEP 7. 设定频率在 0.5~5MHz 之间。

**S/PDIF总线协议**

设定 | 封包 | 进制显示 | 注册

通道设定  
S/PDIF: A0

总线协议设定  
AUX传送方向: LSB->MSB Data模式: 24位  
Data传送方向: LSB->MSB 奇偶校验: Odd Parity  
**频率: 2.8224 MHz** (Min: 0.5MHz, Max: 5MHz)  
☐ Frame位数: 192 (Min: 32, Max: 192)

总线协议颜色  
Start-B Start-W Start-M AUX Data  
Validity User Channel Parity

确定 取消 默认值 帮助

STEP 8. 设定 Data 模式为 24 位，20 位或 16 位。

**S/PDIF总线协议**

设定 | 封包 | 进制显示 | 注册

通道设定  
S/PDIF: A0

总线协议设定  
AUX传送方向: LSB->MSB **Data模式: 24位**  
Data传送方向: LSB->MSB 奇偶校验: Odd Parity  
频率: 2.8224 MHz (Min: 0.5MHz, Max: 5MHz)  
☐ Frame位数: 192 (Min: 32, Max: 192)

总线协议颜色  
Start-B Start-W Start-M AUX Data  
Validity User Channel Parity

确定 取消 默认值 帮助

STEP 9. 设定奇偶校验。

STEP 10. 勾选 Frame 位数，进行设定。

**S/PDIF总线协议**

设定 | 封包 | 进制显示 | 注册

通道设定

S/PDIF: AO

总线协议设定

AUX传送方向: LSB->MSB Data模式: 24位

Data传送方向: LSB->MSB 奇偶校验: Odd Parity

频率: 2.8224 MHz (Min:0.5MHz, Max:5MHz)

☐ Frame位数: 192 (Min:32, Max:192)

总线协议颜色

Start-B Start-W Start-M AUX Data

Validity User Channel Parity

确定 取消 默认值 帮助

## 总线协议解码

## 封包列表

